

회계가 바로 서야 경제가 바로 섭니다.

제33회 AT(Accounting Technician) 자격시험

국가공인

FAT 2급

Financial Accounting Technician

A형

성명

수험번호

- 시험지의 해당란에 성명과 수험번호를 정확히 기재하십시오.
 - 수험용 USB의 라벨에 종목 및 등급, 문제유형, 수험번호, 성명을 정확히 기재하십시오.
 - 실무이론평가의 경우 1문항당 배점은 2점입니다.
 - 실무수행평가의 경우 각 물음의 끝에 표시된 배점을 참고하십시오.
 - 세법·회계처리기준 등을 적용하여 정답을 구하여야 하는 문제는 2018년 12월 24일 개정 세법 반영 이전에 시행 중인 법률·기준 등을 적용하여 그 정답을 구하여야 합니다.
- ※ 이번 시험에서는 타계정 대체와 관련된 적요만 채점하며 그 외의 적요는 채점에 반영되지 않습니다.

※ 시험시간은 60분입니다.

시험이 시작되기 전까지 표지를 넘기지 마시오.

실무이론평가

아래 문제에서 특별한 언급이 없으면 기업의 보고기간(회계기간)은 매년 1월 1일부터 12월 31일까지입니다. 또한 기업은 일반기업회계기준 및 관련 세법을 계속적으로 적용하고 있다고 가정하고 물음에 가장 합당한 답을 고르시기 바랍니다.

[1] 다음 중 회계상 거래의 결합관계로 옳지 않은 것은?

	차변	대변
①	자산의 증가	부채의 증가
②	자산의 증가	수익의 발생
③	비용의 발생	자산의 증가
④	비용의 발생	부채의 증가

해설

[정답] ③

- 비용의 발생과 자산의 증가는 모두 차변에 기록된다.

[2] 다음 중 손익계산서에 대한 설명으로 옳은 것은?

- ① 일정 시점의 재무상태를 나타내는 보고서이다.
- ② 수익과 비용은 순액으로 기재한다.
- ③ 수익은 현금주의에 따라 인식한다.
- ④ 비용은 발생주의에 따라 인식한다.

해설

[정답] ④

- ① 손익계산서는 기업의 일정기간 동안의 경영성과를 나타내는 보고서이다.
- ② 수익과 비용은 총액으로 기재한다.
- ③ 수익은 실현주의에 따라 인식한다.

[3] 다음 중 선생님의 질문에 답변을 잘못된 학생은?

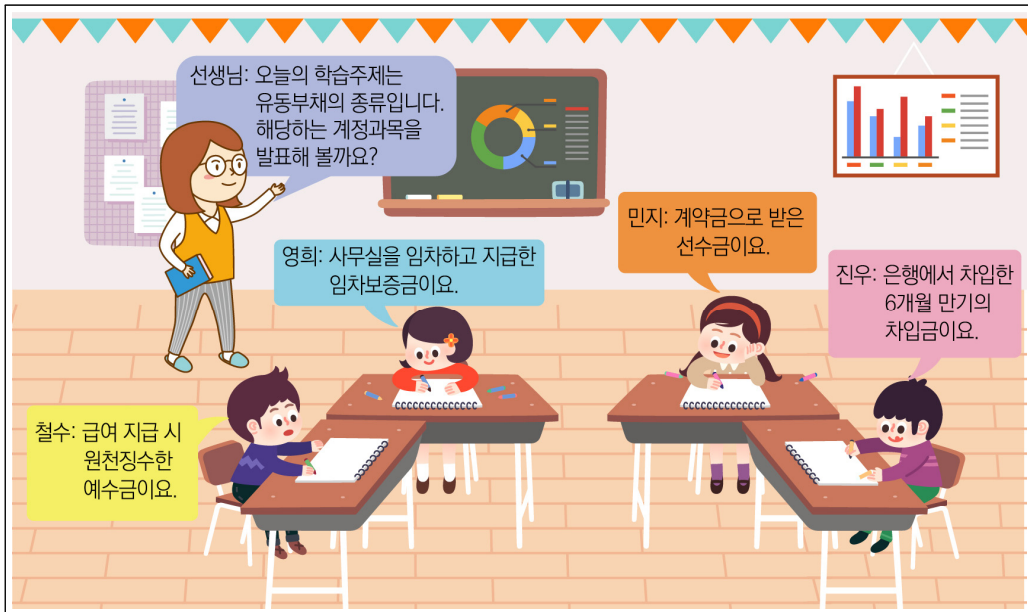

- ① 철수
- ② 영희
- ③ 민지
- ④ 진우

해설

[정답] ②

- 임차보증금은 유동자산 또는 비유동자산이다.

[4] 다음은 (주)한공의 총계정원장의 일부이다. 현금 계정과 관련된 상대 계정의 전기가 잘못된 것은?

현 금			
1/ 1 전 기 이 월	800,000원	1/ 3 외상매입금	20,000원
1/14 외상매출금	30,000원	1/21 이 자 비 용	10,000원
		1/30 상 품	200,000원

외상매출금		상 품	
① 1/14 현금 30,000원		② 1/30 현금 200,000원	
외상매입금		이 자 비 용	
③ 1/ 3 현금 20,000원		④ 1/21 현금 10,000원	

해설

[정답] ①

- 1월 14일 분개: (차) 현금 30,000원 (대) 외상매출금 30,000원
- 외상매출금 계정 대변에 전기하여야 한다.

[5] 다음에서 설명하는 자산의 종류에 해당하지 않는 것은?

- 물리적 형체가 없지만 식별 가능하다.
- 재화의 생산이나 용역의 제공, 타인에 대한 임대 또는 관리에 사용할 목적으로 기업이 보유한다.

- | | |
|-------|-------|
| ① 상표권 | ② 연구비 |
| ③ 영업권 | ④ 개발비 |

해설

[정답] ②

- 연구비는 판매비와관리비 계정으로, 위에서 설명하는 무형자산의 종류에 해당하지 않는다.

[6] 다음은 한공상사의 기초 잔액시산표와 대손충당금 관련 자료이다. 2018년도말 재무상태표상의 외상매출금에 대한 대손충당금은 얼마인가?

[자료 1. 잔액시산표 일부]

잔액시산표		
한공상사	2018년 1월 1일	(단위: 원)
차변	계정과목	대변
⋮	⋮	⋮
2,000,000	외상매출금	
	대손충당금	30,000

[자료 2. 대손 관련 거래 및 결산 사항]

- 2018년 3월 20일: 외상매출금 10,000원이 회수불능 되어 대손 처리하였다.
- 2018년 결산 시: 30,000원의 대손충당금을 추가로 계상하였다.

- ① 20,000원 ② 30,000원
 ③ 40,000원 ④ 50,000원

해설

[정답] ④

- 기말 대손충당금 = 기초 대손충당금 - 기중 대손처리액 + 기말 대손충당금 계상액
 $= 30,000\text{원} - 10,000\text{원} + 30,000\text{원} = 50,000\text{원}$

[7] 유형자산을 처분하고 대금을 나중에 받기로 한 경우, 차변 계정과목으로 옳은 것은?

- ① 미수금 ② 선급금
 ③ 선급비용 ④ 외상매출금

해설

[정답] ①

- 재고자산 이외의 자산을 처분하고 대금을 나중에 받기로 한 경우, 차변에 '미수금'계정으로 처리한다.

[8] 다음은 한공상사의 당기 매출 관련 자료이다. 당기 총매출액을 계산하면 얼마인가?

- | | |
|-------------------|------------------|
| • 매출총이익: 150,000원 | • 매출원가: 70,000원 |
| • 매출환입: 30,000원 | • 매출에누리: 10,000원 |

- | | |
|------------|------------|
| ① 80,000원 | ② 110,000원 |
| ③ 200,000원 | ④ 260,000원 |

해설

[정답] ④

- 순매출액 = 매출총이익 + 매출원가 = 150,000원 + 70,000원 = 220,000원
- 총매출액 = 순매출액 + 매출환입 + 매출에누리
= 220,000원 + 30,000원 + 10,000원 = 260,000원

[9] 다음은 한공상사의 건물취득 관련 자료이다. 2018년도 결산 후 건물의 감가상각누계액을 차감한 장부금액은 얼마인가?

- | | |
|---------------------------|--------------------|
| • 취득일: 2016년 1월 1일 | • 취득원가: 1,000,000원 |
| • 내용연수: 10년 | • 잔존가치: 0원 |
| • 감가상각 방법은 정액법이며, 월할상각한다. | |

- | | |
|------------|--------------|
| ① 700,000원 | ② 800,000원 |
| ③ 900,000원 | ④ 1,000,000원 |

해설

[정답] ①

- 연간 감가상각비 = (취득원가 - 잔존가치) ÷ 내용연수
= (1,000,000원 - 0원) ÷ 10년 = 100,000원
- 2018년말 현재, 건물 취득후 3년이 경과하였다.
취득원가 - 감가상각누계액 = 장부금액
1,000,000원 - 300,000원 = 700,000원

[10] 다음 대화 내용에 따라 2018년도말 결산정리를 할 경우, 대변 계정과목으로 옳은 것은?



- | | |
|---------|-----------|
| ① 단기차입금 | ② 장기차입금 |
| ③ 임차보증금 | ④ 유동성장기부채 |

해설

[정답] ④

- 보고기간 종료일로부터 장기차입금 결제 만기일이 1년 이내이면 유동성장기부채 계정으로 대체한다.

[11] 다음 중 기말 재무상태표에 표시되는 계정과목으로 옳은 것은?

- | | |
|--------|---------|
| ① 미지급금 | ② 가수금 |
| ③ 가지급금 | ④ 현금과부족 |

해설

[정답] ①

- 가수금, 가지급금, 현금과부족은 임시 계정으로서 기말 재무상태표에 표시하지 않는다.

[12] 다음 중 유형자산 취득 후 지출에 대한 회계처리로 옳지 않은 것은?

- ① 유형자산의 내용연수를 연장시키는 지출은 자본적 지출로 처리하여 취득원가에 가산한다.
- ② 유형자산의 원상회복을 위한 정상적인 지출은 수익적 지출로서 당기비용으로 처리한다.
- ③ 기계장치의 소모품과 벨트의 교체는 자본적 지출에 해당한다.
- ④ 건물 내 엘리베이터 또는 냉난방 시설의 설치는 자본적 지출에 해당한다.

해설**[정답] ③**

- 기계장치의 소모품과 벨트의 교체는 수선유지를 위한 지출이므로 수익적 지출에 해당한다.

[13] 다음 중 한공상사(도매업)의 영업외수익이 발생하지 않는 거래는?

- ① 은행 예금에 대한 이자를 받는 경우
- ② 회사가 소유하는 주식에 대하여 배당금을 지급받는 경우
- ③ 거래처에 일시적으로 창고를 사용하게 하고 임대료를 받는 경우
- ④ 거래처에 상품을 판매한 경우

해설**[정답] ④**

- ① 이자수익 ② 배당금 수익 ③ 임대료수익은 모두 영업외수익에 해당하며, ④ 상품매출은 영업수익에 해당한다.

[14] 다음 자료를 토대로 재고자산 취득원가를 계산하면 얼마인가?

- | | |
|-------------------------------|-----------------|
| • 매입 재고자산 수량: 150개(단가 3,500원) | • 매입운반비: 8,000원 |
| • 판매 수수료: 10,000원 | • 매입수수료: 5,000원 |

- ① 525,000원 ② 533,000원
- ③ 538,000원 ④ 546,000원

해설

[정답] ③

- 취득원가 = 매입가격 + 매입부대비용 = 150개 × 3,500원 + 8,000원 + 5,000원 = 538,000원

[15] 다음의 오류가 당기 손익계산서에 미치는 영향으로 옳은 것은?

기말 재고자산을 120,000원으로 계상하였으나 정확한 기말재고금액은 100,000원이다.

	매출원가	당기순이익
①	과대	과대
②	과대	과소
③	과소	과소
④	과소	과대

해설

[정답] ④

- 기말 재고자산이 과대계상되면 매출원가는 20,000원 과소계상되고 당기순이익은 20,000원 과대계상된다.

실무수행평가

아이조아(회사코드 4133)는 장난감 도매 및 상품중개업을 운영하는 개인기업으로, 회계기간은 제7기(2018.1.1. ~ 2018.12.31.)이다. 제시된 자료와 [자료설명]을 참고하여, [평가문제]의 물음에 답하시오.



실무수행 유의사항

1. 타계정 대체와 관련된 적요는 반드시 코드를 입력하여야 한다.
2. 채권·채무, 예금거래 등 관리대상 거래자료에 대하여는 거래처코드를 반드시 입력한다.
3. 자금관리 등 추가 작업이 필요한 경우 문제의 요구에 따라 추가 작업하여야 한다.
4. 등록된 계정과목 중 가장 적절한 계정과목을 선택한다.
5. 부가가치세는 고려하지 않는다.

문제 1 기초정보관리의 이해 (10점)

아이조아의 회계관련 기초정보는 입력되어 있다. [자료설명]을 참고하여 [평가문제]를 수행하시오.

1 사업자등록증에 의한 거래처등록 (3점)

사 업 자 등 록 증	
(일반과세자)	
등록번호: 110-12-51115	
상 호:	키즈월드
성 명:	박하늘
개업년월일:	2010년 3월 2일
사업장 소재지:	서울특별시 서대문구 충정로7길 29-18 (충정로3가)
사업의종류:	<input type="checkbox"/> 업태 <input checked="" type="checkbox"/> 도소매업 <input type="checkbox"/> 종목 <input type="checkbox"/> 완구류, 오락용품
교부사유:	정정교부
공동사업자:	
사업자단위과세 적용사업자여부: 여() 부(<input checked="" type="checkbox"/>)	
전자세금계산서 전용 메일주소: sky@hanmail.net	
2018년 1월 2일	
서대문 세무서장 (인)	
 	

자료설명

거래처 키즈월드(00120)의 사업자등록증 관련 내용이 변경되어 사업자등록증 사본을 받았다.

평가문제

사업자등록증을 확인하여 변경내용을 수정하시오.

▶ 해답 및 풀이

- 거래처등록 → 종목 '오락용품' 추가입력
→ 사업장주소 '서울특별시 서대문구 충정로7길 29-18(충정로3가)'로 변경

거래처등록						거래처등록 검증	거래처명입금(Ctrl+F8)	기능모음(F11)
일반						금융	카드	
<input type="checkbox"/>	코드	거래처	사업자등록번호	대표자	구분	사용		
10	<input type="checkbox"/> 00120	키즈월드	0 110-12-51115	박하늘	전체	○		
11	<input type="checkbox"/> 00123	세계키즈	0 181-30-31115	김진희	전체	○		
12	<input type="checkbox"/> 00125	(주)두산완구	0 137-81-34723	이민준	전체	○		
13	<input type="checkbox"/> 00127	태디랜드	0 110-19-24368	김유통	전체	○		
14	<input type="checkbox"/> 00131	(주)아이세상	0 206-81-45981	현성주	전체	○		
15	<input type="checkbox"/> 00156	성동빌딩(주)	0 113-81-28545	이우빈	전체	○		
16	<input type="checkbox"/> 00160	마법완구	0 217-14-12324	임운기	전체	○		
17	<input type="checkbox"/> 00167	키즈파크	0 122-56-12345	최근호	전체	○		
18	<input type="checkbox"/> 00177	우진상사	0 101-12-42117	이우리	전체	○		
19	<input type="checkbox"/> 00185	키즈플랜	0 134-81-98766	박우현	전체	○		
20	<input type="checkbox"/> 00200	청담역주차장	0 117-18-12323	전진예	전체	○		
21	<input type="checkbox"/> 00240	슈퍼히어로볼	0 123-66-77749	여원희	전체	○		
22	<input type="checkbox"/> 00250	(주)아이종아	0 215-81-24850	김재연	전체	○		
23	<input type="checkbox"/> 00253	스몰아이	0 131-22-44662	나승원	전체	○		
24	<input type="checkbox"/> 00255	(주)제일자동차	0 220-81-55597	이일국	전체	○		
25	<input type="checkbox"/> 00566	롯데마트	0 125-81-22281	최용환	전체	○		
26	<input type="checkbox"/> 01010	오교소문구(주)	0 214-86-77209	최영진	전체	○		
27	<input type="checkbox"/> 01102	못된강아지	0 110-21-21350	정민선	전체	○		
28	<input type="checkbox"/> 01103	알파문구	0 123-25-21581	강혁민	전체	○		
29	<input type="checkbox"/> 01121	조아랜드	0 114-81-58741	주민성	전체	○		
30	<input type="checkbox"/> 01122	아이세상	0 102-81-23012	김동만	전체	○		
31	<input type="checkbox"/> 01202	리틀타악스	0 134-22-33150	이세영	전체	○		
32	<input type="checkbox"/> 02003	캐릭파크	0 214-21-54323	김화현	전체	○		

기본사항		추가사항
1. 사업자등록번호	110-12-51115	
2. 주민등록번호	-----	
3. 대표자성명	박하늘	
4. 업태	도소매업	
5. 종목	완구류, 오락용품	
6. 우편번호	03737	
7. 사업장주소	서울특별시 서대문구 충정로7길 29-18 (충정로3가)	
8. 전화번호	- - - - - 내선	
9. 팩스번호	- - - - -	
10. 담당(부서)사원	?	
11. 거래처분류	?	
12. 사업자단위주사업장여부		
13. 단위신고거래처	? 참고 14. 종사업장번호	
15. 출력용거래처명	키즈월드	
16. 거래시작일	2015-01-01 ~ 거래종료일	
17. 비고		

② 계정과목 추가(수정) (3점)

자료설명

아이조아는 무역협회에 회원으로 가입하고, 매월 납부할 회비를 계정과목으로 등록하여 사용하고자 한다.

평가문제

‘852.회사설정계정과목’을 ‘협회비’로 등록하고, 현금적요와 대체적요를 등록하시오.(계정구분: 4.경비)

- 현금적요: 1. 무역협회 회비 현금납부
- 대체적요: 1. 무역협회 회비 보통예금납부

▶ 해답 및 풀이

[계정과목 및 적요등록]

- 852.회사설정계정과목을 852.협회비(계정구분: 4.경비)로 계정과목 수정
- 현금적요와 대체적요 적요내용 입력

852	협	회	비	경	비	852	거래처,부서/사원	협회비
● 현금적요					● 대체적요			
No	적요내용				No	적요내용		
01	무역협회 회비 현금납부				01	무역협회 회비 보통예금납부		

③ 거래처별초기이월 등록 및 수정 (4점)

외상매출금 명세서

코드	거래처명	적요	금액	비고
01121	(주)조이랜드	상품 외상매출금	23,000,000원	
01122	(주)아이세상	상품 외상매출금	54,000,000원	
합 계			77,000,000원	

외상매입금 명세서

코드	거래처명	적요	금액	비고
04502	블럭나라	상품 외상매입금	9,000,000원	
04503	상상레고	상품 외상매입금	16,000,000원	
합 계			25,000,000원	

자료설명

아이조아의 전기분 재무제표는 이미 이월 받아 등록되어 있다.

평가문제

외상매출금과 외상매입금 계정에 대한 거래처별 초기이월사항을 등록 및 수정 입력하시오.

해답 및 풀이

[거래처별 초기이월]

- 외상매출금: 코드, 거래처, 금액 입력.

거래처별 초기이월					
	코드	계정과목	전기분재무상태표	차 액	거래처합계금액
1	101	현금	50,000,000	50,000,000	
2	102	당좌예금	26,200,000		26,200,000
3	103	보통예금	155,000,000		155,000,000
4	107	단기매매증권	12,430,000	12,430,000	
5	108	외상매출금	77,000,000		77,000,000

코드	거래처	금액
01121	조이랜드	23,000,000
01122	아이세상	54,000,000

- 외상매입금: 코드, 거래처, 금액 입력.

거래처별 초기이월					
	코드	계정과목	전기분재무상태표	차 액	거래처합계금액
9	114	단기대여금	2,000,000		2,000,000
10	146	상품	4,200,000	4,200,000	
11	208	차량운반구	28,000,000	28,000,000	
12	209	감가상각누계액	12,600,000	12,600,000	
13	212	비품	11,000,000	11,000,000	
14	213	감가상각누계액	6,600,000	6,600,000	
15	251	외상매입금	25,000,000		25,000,000

코드	거래처	금액
04502	블럭나라	9,000,000
04503	상상레고	16,000,000

문제 2 거래자료입력 (32점)

주어진 실무프로세스에 대하여 거래자료를 입력하시오.

1 증빙에 의한 전표입력 (3점)

자료 1. 건강보험료 영수증

건강 보험료		2018 년 2 월		영수증(납부자용)	
사 업 장 명	아이조아(홍준환)				
사 용 자	서울특별시 서대문구 충정로7길 12 (충정로2가)				
납부자번호	5700000123	사 업 장 호	21175241580		
납 부 할 보 험 료 (㉓+㉔+㉕+㉖+㉗)				167,500 원	
납 부 기 한	2018.3.10. 까지				
보 건 강 ㉓	156,000 원	연 금 ㉔	원		
협 장 기 요 양 ㉕	11,500 원	고 용 ㉖	원		
료 소 계 (㉓+㉕)	167,500 원	산 재 ㉗	원		
납기후금액	원	납기후기한	까지		
<p>● 납부기한까지 납부하지 않으면 연체금이 부과됩니다.</p> <p>* 납부장소: 전 은행, 우체국, 농·수협(지역조합 포함), 세마을금고, 신협, 증권사, 산림조합중앙회, 인터넷지로(www.giro.or.kr)</p> <p>* 2D코드: GS25, 세븐일레븐, 미니스톱, 바이더웨이, 씨유에서 납부 시 이용.(우리·신한은행 현금카드만 수납가능)</p> <p>2018 년 2 월 28 일</p> <p>국민건강보험공단 이 사</p> <p>자동이체 신청 납부자번호 :</p>					

자료 2. 보통예금(농협은행) 거래내역

		내용	찾으신금액	맡기신금액	잔액	거래점
번호	거래일	계좌번호 462-538-724693	아이조아			
1	2018-03-10	건강보험료	167,500		***	서대문점

자료설명 2월 급여지급분에 대한 건강보험료와 장기요양보험료를 납부기한일에 농협은행 보통예금 계좌에서 이체하여 납부하였다. 167,500원 중 50%는 급여지급 시 원천징수한 금액이며, 나머지 50%는 회사부담분이다. 당사는 회사부담분을 '복리후생비'로 회계처리하고 있다.

평가문제 거래자료를 입력하시오.

▶ 해답 및 풀이

[일반전표입력] 3월 10일

(차) 254.예수금 83,750원 (대) 103.보통예금 167,500원
811.복리후생비 83,750원 (98001.농협은행)

② 약속어음 수취거래 (4점)

전 자 어 음	
아이조아 귀하	01120180315222333444
금 사백만원정	<u>4,000,000원</u>
위의 금액을 귀하 또는 귀하의 지시인에게 지급하겠습니다.	
지급기일 2018년 9월 15일	발행일 2018년 3월 15일
지 급 지 국민은행	발행지 서울특별시 강남구 강남대로
지급장소 강남지점	주 소 136길 15 (논현동)
	발행인 키즈돌핀

자료설명

[3월 15일]

키즈돌핀의 상품 외상판매대금을 전자어음으로 수취하였다.

평가문제

1. 거래자료를 입력하시오.
2. 자금관련정보를 입력하여 받을어음현황에 반영하시오.

▶ 해답 및 풀이

[일반전표입력] 3월 15일

(차) 110.받을어음 4,000,000원 (대) 108.외상매출금 4,000,000원
(00185.키즈돌핀) (00185.키즈돌핀)

[받을어음 관리]

● 받을어음 관리										삭제(F5)	
어음상대	1	보관	어음종류	6	전자	어음번호	01120180315222333444		수취구분	1	자수
발행인	00185	키즈돌핀	발행일	2018-03-15		만기일	2018-09-15		배서인		
지급은행	100	국민은행	지점	강남		발인기관		지점		발인율(%)	
지급거래처			* 수령된 어음을 타거래처에 지급하는 경우에 입력합니다.								

자료설명	2월 농협카드 이용대금 1,860,000원과 카드 연회비 10,000원이 농협은행 보통예금 계좌에서 자동이체 되었음을 확인하였다.
평가문제	거래자료를 입력하시오.(카드 연회비는 판매비와 관리비의 '수수료비용'으로 회계처리 할 것.)

해답 및 풀이

[일반전표입력] 3월 31일

(차) 253.미지급금 1,860,000원 (대) 103.보통예금 1,870,000원
 (99602.농협카드) (98001.농협은행)
 831.수수료비용 10,000원

5) 재고자산 매출거래 (3점)

거래명세서 (공급자 보관용)										
공급자	등록번호	211-75-24158				국민반납자	등록번호	109-51-47231		
	상호	아이조아	성명	홍준환	상호		미래클어린이집	성명	윤지선	
	사업장 주소	서울특별시 서대문구 충정로7길 12 (충정로2가)			사업장 주소		서울특별시 강서구 강서로 260			
	업태	도매 및 상품중개업	총사업장번호		업태		사회복지 서비스업	총사업장번호		
	종목	장난감			종목		어린이집			
거래일자		미수금액		공급가액		세액		총 합계금액		
2018.4.7.				1,300,000				1,300,000		
NO	월	일	품목명	규격	수량	단가	공급가액	세액	합계	
1	4	7	놀이매트		10	70,000	700,000		700,000	
2	4	7	블럭세트		10	60,000	600,000		600,000	

자료설명	상품을 매출하고 발급한 거래명세서이다. 대금 중 300,000원은 국민은행 자기앞 수표로 받고 잔액은 4월 말일에 받기로 하였다.
평가문제	거래자료를 입력하시오.

해답 및 풀이

[일반전표입력] 4월 7일

(차) 101.현금 300,000원 (대) 401.상품매출 1,300,000원
 108.외상매출금 1,000,000원
 (03500.미래클어린이집)

6 기타 일반거래 (3점)

NO.		영 수 증 (공급받는자용) 아이조아 귀하		
공급자	사업자등록번호	130-30-88639		
	상호	다모아문구	성명	김광연
	사업장소재지	서울특별시 서대문구 독립문로8길 120		
	업태	도소매업	종목	문구
작성일자		공급대가총액		비고
2018. 4. 18.		₩ 25,000		
공 급 내 역				
월/일	품명	수량	단가	금액
4/18	한인책	10	1,000	10,000
4/18	하이트	10	1,500	15,000
합 계			₩ 25,000	
위 금액을 영수(청구)함				

자료설명 영업부에서 사무용 문구를 구입하고 받은 영수증이며, 대금은 월말에 지급하기로 하였다.('사무용품비'로 회계처리 할 것.)

평가문제 거래자료를 입력하시오.

해답 및 풀이

[일반전표입력] 4월 18일

(차) 829.사무용품비 25,000원 (대) 253.미지급금 25,000원
(31111.다모아문구)

7 기타 일반거래 (3점)

■ 보통예금(농협은행) 거래내역

		내 용	찾으신금액	말기신금액	잔 액	거래점
번호	거래일	계좌번호 462-538-724693 아이조아				
1	2018-4-26	KT 010-1234-1234	130,000		*****	서대문점
2	2018-4-26	마법완구	400,000		*****	서대문점

자료설명 번호 1은 영업사원의 업무용 휴대폰 사용대금을 이체하여 지급한 것이다.
번호 2는 마법완구에서 상품을 구매하기로 하고 계약금을 이체하여 지급한 것이다.

평가문제 거래자료를 입력하시오.

▶ 해답 및 풀이

[일반전표입력] 4월 26일

(차) 814.통신비 130,000원 (대) 103.보통예금 130,000원
(98001.농협은행)
(차) 131.선급금 400,000원 (대) 103.보통예금 400,000원
(00160.마법완구) (98001.농협은행)
또는 (차) 814.통신비 130,000원 (대) 103.보통예금 530,000원
(차) 131.선급금 400,000원 (98001.농협은행)
(00160.마법완구)

⑧ 단기매매증권의 매각 (4점)

자료 1. 단기매매증권 보유현황(매각일 2018. 5. 12. 현재)

종류	종목명	수량	단가	금액
주식	(주)키덜트	200주	9,000원	1,800,000원

자료 2. 보통예금(신한은행) 거래내역

	내 용	찾으신금액	말기신금액	잔 액	거래점
번호	거래일	계좌번호 260-428-613582 아이조아			
1	2018-5-12	주식매각대금	1,000,000	***	서대문점

자료설명

자료 1은 매각일 현재 단기매매증권의 보유현황이다.
자료 2는 보유 주식 중 100주를 매각한 금액이 입금된 내역이다.

평가문제

주식 매각과 관련된 거래자료를 입력하시오.

▶ 해답 및 풀이

[일반전표입력] 5월 12일

(차) 103.보통예금 1,000,000원 (대) 107.단기매매증권 900,000원
(98004.신한은행) 906.단기매매증권처분이익 100,000원

9 기타일반거래 (3점)

영수증 (입금증, 영수증, 계산서, 전자통장거래확인증 등 겸용)			
타행 송금의뢰 확인증		2018 년 5 월 20 일	
입금 은행 :	하나은행	현 금 :	₩1,500,000
입금 계좌 :	1235-12-3252000		
수 취 인 :	성동빌딩(주)		
적 요		합 계 :	₩1,500,000
의뢰인	아이조아		
출금 계좌	260-4280-613582	송금 수수료 :	₩2,000
서대문지점		신한은행	

자료설명	상품보관 장소로 사용중인 물류창고의 당월분 임차료와 송금 수수료를 신한은행 보통예금계좌에서 이체 송금하였다.
평가문제	거래자료를 입력하시오.

해답 및 풀이

[일반전표입력] 5월 20일			
(차) 819.임차료	1,500,000원	(대) 103.보통예금	1,502,000원
831.수수료비용	2,000원	(98004.신한은행)	

10 기타 일반거래 (3점)

■ 보통예금(신한은행) 거래내역

		내용	찾으신금액	맡기신금액	잔액	거래점
번호	거래일	계좌번호 260-428-613582 아이조아				
1	2018-5-30	출장비 선지급	600,000		***	서대문점

자료설명

사원 최호철의 부산 출장비 600,000원을 신한은행 보통예금 계좌에서 이체하여 지급하였다. 출장비 선지급 시 가계정으로 회계처리 후 출장을 다녀와서 정산하기로 한다.

평가문제

거래자료를 입력하시오.

▶ 해답 및 풀이

[일반전표입력] 5월 30일

(차) 134.가지급금 600,000원 (대) 103.보통예금 600,000원
(05210.최호철) (98004.신한은행)

문제 3 전표수정 (8점)

주어진 실무프로세스에 대하여 거래자료를 입력하시오.

1 입력자료 수정 (4점)

ANNA KARENINA		MUSICAL 안나카레니나	
예술의 전당 오페라극장 2018년 12월 24일 오후 8시00분	일 시: 2018년 12월 24일 오후 8시 00분 장 소: 예술의전당 오페라극장	S석 1층 A블럭 17열 1번, 2번, 3번, 4번	
1층 A블럭 17열 1번, 2번, 3번, 4번	주최: SBS, (주)마스트엔터테인먼트 예매처: (주)인터파크 (112-85-34552)	4매 × 120,000원 현금 총 480,000원	
현금 S석			

자료설명	[12월 24일] 직원들의 단합을 위하여 뮤지컬 관람을 하기로 하고 입장권을 현장에서 현금으로 구입한 영수증이다.
평가문제	거래자료를 수정하시오.

해답 및 풀이

[일반전표입력] 12월 24일

- 수정 전: (출) 813.접대비 480,000원
- 수정 후: (출) 811.복리후생비 480,000원

2 입력자료 수정 (4점)

신용카드매출전표	
카드종류: 국민카드	자료설명 신제품의 판매 촉진을 위하여 거래처 담당자와 저녁식사를 하고 신용카드로 결제하였다.
회원번호: 6415-7052-****-4**5	
거래일시: 2018.7.23. 20:05:16	평가문제 거래 자료를 확인하고 적절하게 수정하십시오.
거래유형: 신용승인	
매 출: 273,000원	
합 계: 273,000원	
결제방법: 일시불	
승인번호: 14782895	
은행확인: 국민은행	
가맹점명: 참맛나한우 (120-12-34511)	
- 이 하 생 략 -	

해답 및 풀이

[일반전표입력] 7월 23일

- 수정 전: (차) 813.접대비 273,000원 (대) 253.미지급금 273,000원
(00115.참맛나한우)
- 수정 후: (차) 813.접대비 273,000원 (대) 253.미지급금 273,000원
(99605.국민카드)

문제 4 결산 (8점)

다음 [결산자료]를 참고로 아이조아의 결산을 수행하고 재무제표를 완성하시오.
(단, 제시된 자료 이외의 자료는 없다고 가정함.)

1 기타 결산정리사항 (4점)

결산자료	장기대여금에 대한 미수이자 780,000원을 계상하다.
평가문제	결산정리분개를 입력하시오.

↓ 해답 및 풀이

[일반전표입력] 12월 31일

(차) 116.미수수익 780,000원 (대) 901.이자수익 780,000원

2 결산자료입력에 의한 자동결산 (4점)

자료설명	차량운반구에 대한 감가상각비 2,000,000원과 비품에 대한 감가상각비 450,000원을 계상하다.
평가문제	수동결산 또는 자동결산(결산자료입력)메뉴를 이용하여 결산을 완료하시오.

↓ 해답 및 풀이

방법1. [일반전표입력] 12월 31일

(차) 818.감가상각비 2,000,000원	(대) 209.감가상각누계액 2,000,000원
(차) 818.감가상각비 450,000원	(대) 213.감가상각누계액 450,000원
또는 (차) 818.감가상각비 2,450,000원	(대) 209.감가상각누계액 2,000,000원
	(대) 213.감가상각누계액 450,000원

또는 결차, 결대 정답

방법2. [결산자료입력]

감가상각비의 차량운반구 란에 2,000,000원과 비품 란에 450,000원을 입력한 후 상단의
전표추가(F3)를 클릭하여 결산분개를 생성

문제 5 회계정보분석 (12점)

아이조아의 입력자료 및 회계정보를 조회하여 [답안수록]메뉴에 해당문제의 답안을 입력하시오.

1 일/월계표 조회 (4점)

2018년 상반기(1월 ~ 6월) 판매관리비 중 현금지출액이 가장 적은 계정과목으로 옳은 것은?

- | | |
|---------|----------|
| ① 여비교통비 | ② 세금과공과금 |
| ③ 운반비 | ④ 수선비 |

↓ 해답 및 풀이

② 세금과공과금

2 합계잔액시산표 조회 (4점)

2018년 상반기(1월 ~ 6월)에 지급된 이자비용 중 단기차입금에 대한 이자비용 금액은 얼마인가?

- | | |
|------------|------------|
| ① 120,000원 | ② 251,000원 |
| ③ 371,000원 | ④ 507,000원 |

↓ 해답 및 풀이

② 이자비용 계정과목을 더블클릭하여 적요 란에 단기차입금이자 지급을 확인

3 받을어음현황 조회 (4점)

6월 말 현재 거래처별 받을어음 잔액으로 옳지 않은 것은?

- | | |
|--------------------|-------------------|
| ① (주)두산완구 300,000원 | ② 헤즈브로 1,000,000원 |
| ③ 블럭나라 600,000원 | ④ 한토이 4,950,000원 |

↓ 해답 및 풀이

④ 한토이 49,500,000원